



UNIONE DEI COMUNI VALLI DEL RENO, LAVINO E SAMOGGIA

COMUNI DI CASALECCHIO DI RENO, MONTE SAN PIETRO, SASSO MARCONI, VALSAMOGGIA E ZOLA PREDOSA

POLIZIA LOCALE

ORDINANZA N. 201 DEL 03/08/2023

OGGETTO: VIA MAMELI PIAZZALE CASA DELLA SALUTE IN TERRITORIO COMUNALE DI ZOLA PREDOSA PROVVEDIMENTO TEMPORANEO A DISCIPLINA DELLA CIRCOLAZIONE STRADALE PER INTERVENTI DI RIQUALIFICAZIONE DELLO STABILE DAL GIORNO 02 AGOSTO 2023 AL GIORNO 31 OTTOBRE 2023.

IL COMANDANTE DEL CORPO UNICO POLIZIA LOCALE “RENO LAVINO”

Vista la domanda di concessione occupazione temporanea di suolo pubblico presentata dal Sig. Fabrizio Benassi (acquisita al Prot.Unione n. 21900 del 26/07/2023) in nome e per conto dell'impresa Quadra Costruzioni S.r.l. con sede legale a Reggio Emilia via E. Fermi, 33/A per la realizzazione di un intervento in via Mameli piazzale Casa della Salute, per la riqualificazione dello stabile nel territorio comunale di Zola Predosa, dal giorno 01 agosto 2023 al giorno 31 ottobre 2023;

Preso atto che trattasi di intervento di pubblica utilità in accordo con l'Amministrazione del comune di Zola Predosa;

Visti gli artt. 5 e 7 del D.Lvo.30 aprile 1992, n. 285 “Codice della Strada“;

Visto il D.P.R.16 dicembre 1992 n. 495 “Regolamento di esecuzione e di attuazione del Codice della Strada “;

Ritenuto che, a tutela del patrimonio stradale, per motivi di sicurezza della circolazione veicolare e pedonale e di pubblico interesse nonché per esigenze di carattere tecnico, sia necessario adottare provvedimenti a disciplina della circolazione stradale dando validità al presente atto dal 02 agosto 2023;

Richiamato l'art.107 c.2 del Decreto Legislativo 18 Agosto 2000, n. 267 relativo alle competenze ed ai poteri dei Dirigenti;

Richiamato l'atto relativo all'attribuzione di incarico dirigenziale Prot. Unione 11268/2020;

ORDINA

DAL GIORNO 01 AGOSTO 2023 AL GIORNO 31 OTTOBRE 2023, nella pubblica via Mameli piazzale Casa della Salute are indicata nella planimetria e rilievi fotoplanimetrici allegati quali parti integranti del presente atto in territorio Comunale di Zola Predosa l'istituzione dei seguenti divieti, obblighi e limitazioni:

1. Istituzione del divieto di sosta 00-24 con rimozione forzata di tutti i veicoli sull'area interessata dall'intervento , con esclusione dei mezzi utilizzati per l'esecuzione dei lavori;
2. Il ripristino temporaneo di eventuali stalli di sosta riservati a particolari categorie di veicoli presenti in loco, nelle immediate adiacenze;
3. Di garantire il transito pedonale (ex art.40 D.P.R 495/1992 Regolamento di esecuzione del Codice della Strada); nella fattispecie la ditta esecutrice dovrà realizzare un passaggio pedonale temporaneo in sicurezza;
4. Segnalamento della presenza del cantiere e posizionamento di ulteriore segnaletica ex art.31 DPR 16/12/19932 n.495 Regolamento di esecuzione del Codice della strada , qualora la tipologia dell'intervento lo richieda in corso d'opera;
5. La recinzione a delimitazione dell'area di cantiere dovrà essere stabilmente fissata e costruita da reti o altri mezzi di delimitazione approvati dal ministero dei lavori pubblici in conformità a quanto prescritto dagli artt.32 e 36 del D.P.R. 16/12/1992 n.495 Regolamento di esecuzione del Codice della Strada; durante le ore notturne sulla stessa devono essere apposti dispositivi di illuminazione a luce crepuscolare e resa visibile.

PRESCRIVE

- L'occupazione del cantiere dovrà essere conforme alle norme stabilite dal D. Lgs. n 285/92 Codice della Strada, alle norme del Decreto Ministero delle Infrastrutture e dei Trasporti del 10/07/2002, alle norme del DLgs n.81 del 9/04/2008 coordinato con DLgs n.106 del 03/08/2009, alle norme del Decreto del Ministero del Lavoro e delle Politiche Sociali del 4/03/2013 e succ. mod.

- La segnaletica stradale deve essere conforme alla tipologia prevista dalla normativa del Codice della strada e Regolamento di esecuzione e tenuta in perfetta efficienza durante tutta la durata dell'intervento.

- **alla ditta esecutrice l'apposizione della prescritta segnaletica temporanea** avendo cura di occultare tutta la segnaletica permanente in contrasto con le disposizioni del presente atto e ripristinarla a fine lavori ; **la segnaletica stradale relativa ai provvedimenti temporanei sopra indicati relativi alla sosta deve essere posizionata almeno 48 ore prima dell'inizio dell'occupazione.** Se l'occupazione inizia dopo giornate festive, la segnaletica dovrà essere collocata almeno due giorni feriali consecutivi precedenti.

- Il posizionamento della segnaletica dovrà essere comunicato e documentato alla Polizia Locale Unione Reno Lavino tramite posta elettronica all'Indirizzo: polizialocale@unionerenolavinosamoggia.bo.it.

- Dovranno essere sempre garantiti gli accessi e/o le uscite veicolari.

- Dovrà essere sempre lasciato su tutta la carreggiata interessata, uno spazio libero di larghezza non inferiore a mt. 3,50 o la possibilità immediata per consentire l'eventuale passaggio di veicoli di emergenza e/o soccorso

DISPONE

- alla ditta esecutrice l'onere di contattare il Servizio Ambiente del Comune di Zola Predosa per eventuali spostamenti dei pubblici contenitori per la raccolta differenziata nell'area dell'occupazione.

- Per consentire l'intervento di polizia stradale in caso di violazioni, il titolare dell'autorizzazione dovrà comunicare alla Polizia Locale, al n. verde 800.253.808, o tramite posta elettronica a polizialocale@unionerenolavinosamoggia.bo.it.

- Eventuali ulteriori modifiche della viabilità dovute a cause contingenti o impreviste dovranno essere preventivamente concordate con la Polizia Locale.

- Al termine dell'occupazione, l'impresa esecutrice dei lavori dovrà ripristinare lo stato originario dell'area interessata dal cantiere stradale senza difetti o anomalie che ne pregiudichino la sicurezza e la piena utilizzazione.

DEMANDA

Al personale del Corpo Unico di Polizia Locale Reno Lavino nonché agli Operatori in servizio di Polizia stradale ex art.12 del D.lgs. 30 Aprile 1992 n.285, il controllo ed il rispetto della presente ordinanza

INFORMA

Che responsabile del procedimento è il Comandante del Corpo Unico Polizia Locale "Reno Lavino".

AVVISA

Che ,salvo diverso evento, le violazioni delle norme sulla circolazione stradale saranno sanzionate ai sensi degli artt. 5-7 e 159 del Codice della Strada.

INFORMA INOLTRE

Che ciascun interessato può presentare memorie scritte e documenti ed eventuali controdeduzioni a norma della vigente normativa in materia di procedimento amministrativo e di diritto d'accesso;

Contro questo provvedimento:

può essere proposto ricorso al Tribunale Amministrativo della Regione Emilia Romagna entro 60 giorni dalla notifica o comunque dalla piena conoscenza dello stesso, ai sensi del D. Lgs. n. 104 del

02 luglio 2010, oppure, in via alternativa, ricorso straordinario al Presidente della Repubblica, entro il termine di 120 giorni dalla notifica o dalla piena conoscenza del provvedimento medesimo, ai sensi del D.P.R. 24 novembre 1971, n. 1199;

RENDE NOTO

Che la presente ordinanza verrà pubblicata per 15 giorni consecutivi dal momento della sottoscrizione, all'Albo Pretorio on-line dell'Unione Reno Lavino Samoggia e contestualmente all'albo pretorio del Comune di Zola Predosa.

IL DIRIGENTE
DOTT.STEFANO BOLOGNESI
(Sottoscritto digitalmente ai sensi
dell'art. 21 D.L.gs n 82/2005 e s.m.i.)

COMUNE DI ZOLA PREDOSA

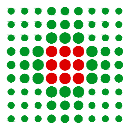

SERVIZIO SANITARIO REGIONALE
EMILIA-ROMAGNA
Azienda Unità Sanitaria Locale di Bologna
Dipartimento Tecnico Patrimoniale

Istituto delle Scienze Neurologiche
Istituto di Ricovero e Cura a Carattere Scientifico

N° PROGR.

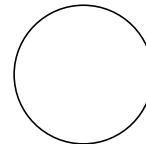

CONSEGNA

VERIFICA/VALIDAZIONE/APPROVAZIONE

DATA E PROT.

DATA E PROT.

TIMBRI E FIRME DI ATTESTAZIONE DELLA VERIFICA/VALIDAZIONE



**Finanziato
dall'Unione europea**
NextGenerationEU

Piano Nazionale
di Ripresa e Resilienza

#NEXTGENERATIONITALIA



PNRR - MISSION 6 SALUTE - M6.C1 - 1.1

Reti di prossimità, strutture e telemedicina per l'assistenza sanitaria territoriale

CASA DELLA COMUNITA' DI ZOLA PREDOSA RISTRUTTURAZIONE EDILIZIA - CUP E39J22000790006 PROGETTO ESECUTIVO



| | | | | | |
|--|--|---|--|---|--|
| PROGETTO ARCHITETTONICO T.H.E.MA. srl - Ing. Antonino Lauria Collaboratori: Arch. Federica Casetti Arch. Giuseppe Moffa Ing. Giulia Di Domenico | | PROGETTO STRUTTURALE | | PROPRIETA' AZIENDA USL DI BOLOGNA DELEGATO CON DELIBERA N. 263 del 12/07/2019 IL DIRETTORE DEL DIPARTIMENTO TECNICO PATRIMONIALE (Ing. Claudia Reggiani) | |
| PROGETTO IMPIANTI ELETTRICI T.H.E.MA. srl - Ing. Marco Tura Consulenti: Ing. Riccardo Antoniazzi (Studio Protecno) | | PROGETTO IMPIANTI MECCANICI T.H.E.MA. srl - Ing. Marco Tura Consulenti: Ing. Riccardo Antoniazzi (Studio Protecno) | | DIRETTORE GENERALE Dott. Paolo Bordon | |
| COORDINATORE SICUREZZA FASE PROGETTAZIONE T.H.E.MA. srl - Ing. Ugo Di Camillo Collaboratori: Ing. Francesco Guida Dott.Ing. Alessia Crisafi Dott.Ing. Annalisa Trasatti | | COORDINATORE SICUREZZA FASE ESECUZIONE | | RESPONSABILE UO Progettazione Edilizia (SC) Ing. Franco Emiliani | |
| RESPONSABILE PROCEDIMENTO Ing. Emanuela Bartolucci | | COLLABORATORE/ESTENSORE | | | |
| PRESIDIO: CASA DELLA COMUNITA' DI ZOLA PREDOSA PIAZZA GIUSEPPE DI VITTORIO, 1 | | | | CODICE EDIFICIO 009 | |
| EDIFICIO: CASA DELLA COMUNITA' | | DIREZIONE LAVORI | | | |
| ELABORATO: RELAZIONE FOTOGRAFICA | | | | CODICE PROG. ELAB. N. PE GEN.REL.003 | |
| ARCHIVIO USL N.: | | | | SOSTITUISCE IL N. | |
| DATA: 25.11.2022 | | | | SOSTITUITO DAL N. | |
| ARCHIVIO N.: | | | | AGGIORNAMENTI | |
| SCALA: | | REFERENTE AMMINISTRATIVO: | | 1 21.12.2022 3 | |
| FILE: X207.00.PE.GEN.REL.003 | | MOD01 PsqB01 ADT Rev. 5.1 del 26/10/2016 | | 2 10.02.2023 4 | |

| | | | | | | | | | | | |
|------------|------------------------------|----|----|-----|-----|-----|-----------|-----|---|----------|--|
| ELABORATO: | X207 | 00 | PE | GEN | REL | 003 | rev 00 | pag | 2 | di 10 | Highlevel  Team Engineering and Management T.H.E.M.A. ARCHITECTURE & ENGINEERING Company Via Melozzo da Forlì, 21 - 40133 BOLOGNA - Italy www.thema06.it - phone +39(0)51 5878411 |
| LAVORO: | X207 – PNRR Cdc Zola Predosa | | | | | | | | | | |
| OGGETTO | Relazione Fotografica | | | | | | | | | | |

INDICE

| | |
|------------------------|---|
| 1. INQUADRAMENTO | 3 |
| 2. FOTO..... | 4 |

| | | | | | | | | | | | |
|------------|------------------------------|----|----|-----|-----|-----|-----------|-----|---|----------|--|
| ELABORATO: | X207 | 00 | PE | GEN | REL | 003 | rev 00 | pag | 3 | di 10 | Highlevel  Team Engineering and Management T.H.E.M.A. ARCHITECTURE & ENGINEERING Company Via Melozzo da Forlì, 21 - 40133 BOLOGNA - Italy www.thema06.it - phone +39(0)51 5878411 |
| LAVORO: | X207 – PNRR Cdc Zola Predosa | | | | | | | | | | |
| OGGETTO | Relazione Fotografica | | | | | | | | | | |

1.INQUADRAMENTO



Figura 1 Immagine satellitare dell'area e del contesto urbano aree esterne

| | | | | | | | | | | | |
|------------|------------------------------|----|----|-----|-----|-----|-----------|-----|---|----------|--|
| ELABORATO: | X207 | 00 | PE | GEN | REL | 003 | rev 00 | pag | 4 | di 10 | Highlevel  Team Engineering and Management T.H.E.M.A. ARCHITECTURE & ENGINEERING Company Via Melozzo da Forlì, 21 - 40133 BOLOGNA - Italy www.thema06.it - phone +39(0)51 5878411 |
| LAVORO: | X207 – PNRR Cdc Zola Predosa | | | | | | | | | | |
| OGGETTO | Relazione Fotografica | | | | | | | | | | |

2.FOTO

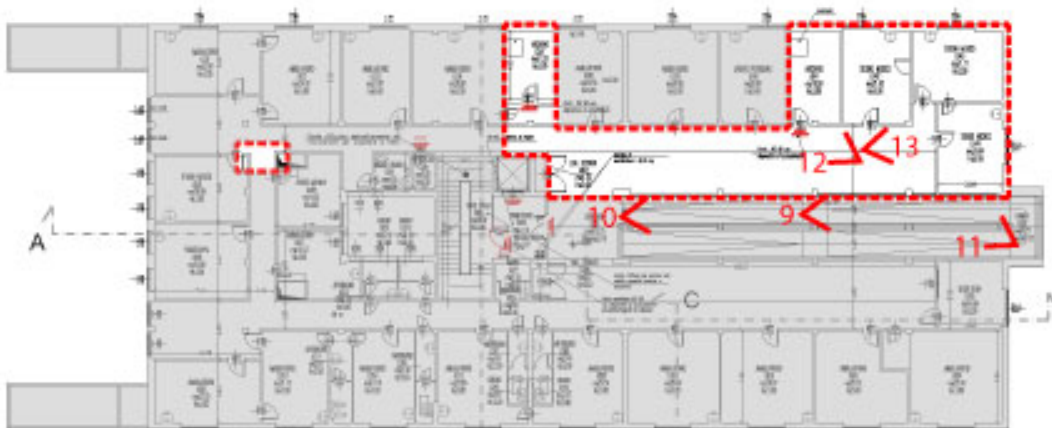
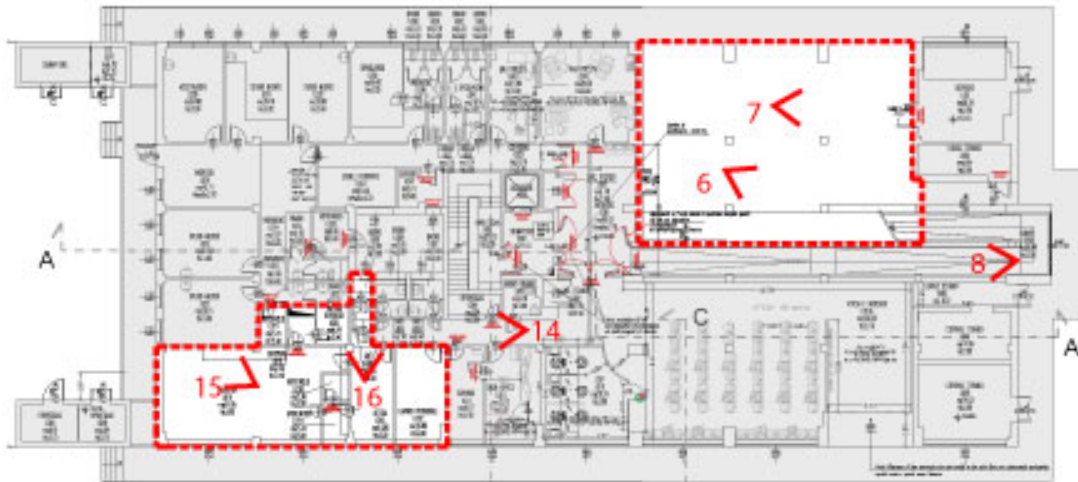

| | | | | | | | | | | | |
|------------|-------------------------------------|----|----|-----|-----|-----|-----------|-----|---|----------|--|
| ELABORATO: | X207 | 00 | PE | GEN | REL | 003 | rev 00 | pag | 5 | di 10 | Highlevel  Team Engineering and Management T.H.E.M.A. ARCHITECTURE & ENGINEERING Company Via Melozzo da Forlì, 21 - 40133 BOLOGNA - Italy www.thema06.it - phone +39(0)51 5878411 |
| LAVORO: | X207 – PNRR Cdc Zola Predosa | | | | | | | | | | |
| OGGETTO | Relazione Fotografica | | | | | | | | | | |



Figura 2 Immagine esterna Via Mameli – Ingresso principale



Figura 3 Immagine esterna Via Mameli

| | | | | | | | | | | | |
|------------|-------------------------------------|----|----|-----|-----|-----|-----------|-----|---|----------|--|
| ELABORATO: | X207 | 00 | PE | GEN | REL | 003 | rev 00 | pag | 6 | di 10 | Highlevel  Team Engineering and Management T.H.E.M.A. ARCHITECTURE & ENGINEERING Company Via Melozzo da Forlì, 21 - 40133 BOLOGNA - Italy www.thema06.it - phone +39(0)51 5878411 |
| LAVORO: | X207 – PNRR Cdc Zola Predosa | | | | | | | | | | |
| OGGETTO | Relazione Fotografica | | | | | | | | | | |



Figura 4 Immagine esterna Via Mameli – Portico oggetto di intervento



Figura 5 Immagine esterna Via Mameli – Portico oggetto di intervento

| | | | | | | | | | | | |
|------------|------------------------------|----|----|-----|-----|-----|-----------|-----|---|----------|--|
| ELABORATO: | X207 | 00 | PE | GEN | REL | 003 | rev 00 | pag | 7 | di 10 | Highlevel  Team Engineering and Management T.H.E.M.A. ARCHITECTURE & ENGINEERING Company Via Melozzo da Forlì, 21 - 40133 BOLOGNA - Italy www.thema06.it - phone +39(0)51 5878411 |
| LAVORO: | X207 – PNRR Cdc Zola Predosa | | | | | | | | | | |
| OGGETTO | Relazione Fotografica | | | | | | | | | | |



Figura 6-7 - Immagine Portico oggetto di intervento

| | | | | | | | | | | | |
|------------|------------------------------|----|----|-----|-----|-----|-----------|-----|---|----------|--|
| ELABORATO: | X207 | 00 | PE | GEN | REL | 003 | rev 00 | pag | 8 | di 10 | Highlevel  Team Engineering and Management T.H.E.M.A. ARCHITECTURE & ENGINEERING Company Via Melozzo da Forlì, 21 - 40133 BOLOGNA - Italy www.thema06.it - phone +39(0)51 5878411 |
| LAVORO: | X207 – PNRR Cdc Zola Predosa | | | | | | | | | | |
| OGGETTO | Relazione Fotografica | | | | | | | | | | |



Figura 8-9 - Immagine Rampa di collegamento Piano Terra/Piano Primo



Figura 10-11 - Immagine Rampa di collegamento Piano Terra/Piano Primo

| | | | | | | | | | | | |
|------------|------------------------------|----|----|-----|-----|-----|-----------|-----|---|----------|--|
| ELABORATO: | X207 | 00 | PE | GEN | REL | 003 | rev 00 | pag | 9 | di 10 | Highlevel  Team Engineering and Management T.H.E.M.A. ARCHITECTURE & ENGINEERING Company Via Melozzo da Forlì, 21 - 40133 BOLOGNA - Italy www.thema06.it - phone +39(0)51 5878411 |
| LAVORO: | X207 – PNRR Cdc Zola Predosa | | | | | | | | | | |
| OGGETTO | Relazione Fotografica | | | | | | | | | | |



Figura 12-13 - Immagine sala d'attesa piano primo

| | | | | | | | | | | | |
|------------|-------------------------------------|----|----|-----|-----|-----|-----------|-----|----|----------|--|
| ELABORATO: | X207 | 00 | PE | GEN | REL | 003 | rev 00 | pag | 10 | di 10 | Highlevel  Team Engineering and Management T.H.E.M.A. ARCHITECTURE & ENGINEERING Company Via Melozzo da Forlì, 21 - 40133 BOLOGNA - Italy www.thema06.it - phone +39(0)51 5878411 |
| LAVORO: | X207 – PNRR Cdc Zola Predosa | | | | | | | | | | |
| OGGETTO | Relazione Fotografica | | | | | | | | | | |



Figura 14-15 - Immagine Palestra Piano Terra



Figura 16 - Wc Piano Terra

